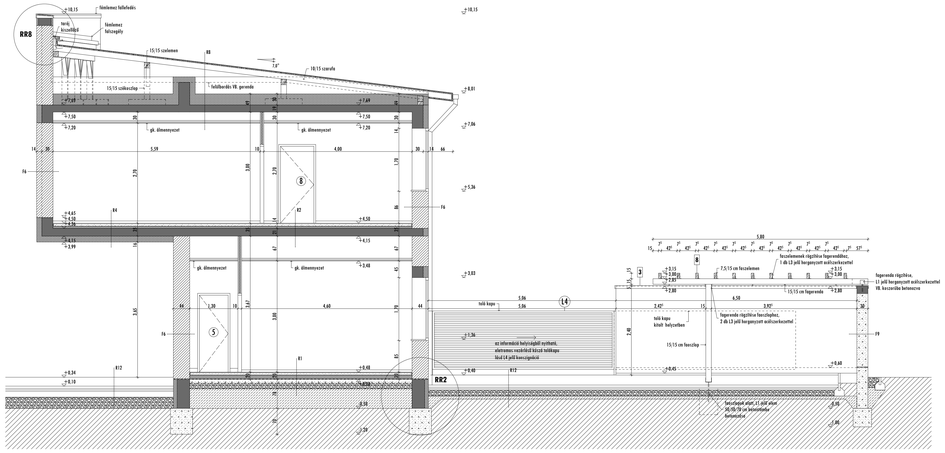

A-A metszet

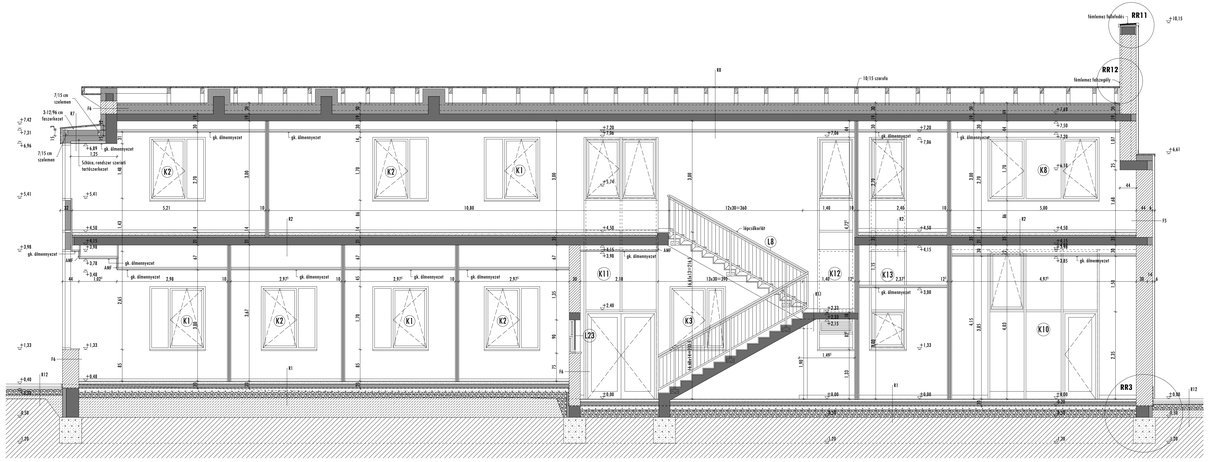

B-B metszet

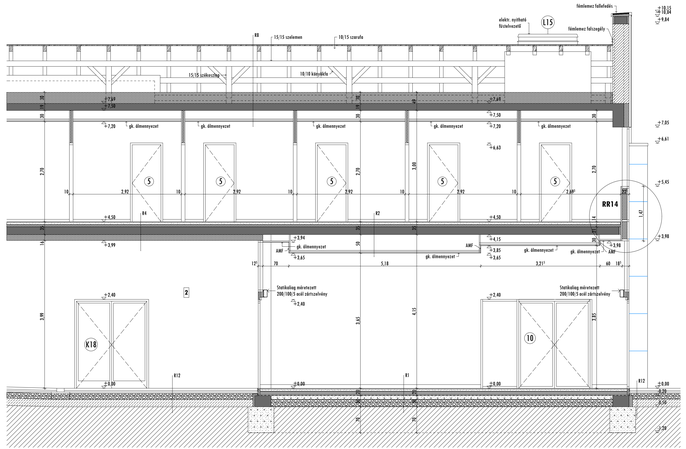

C-C metszet

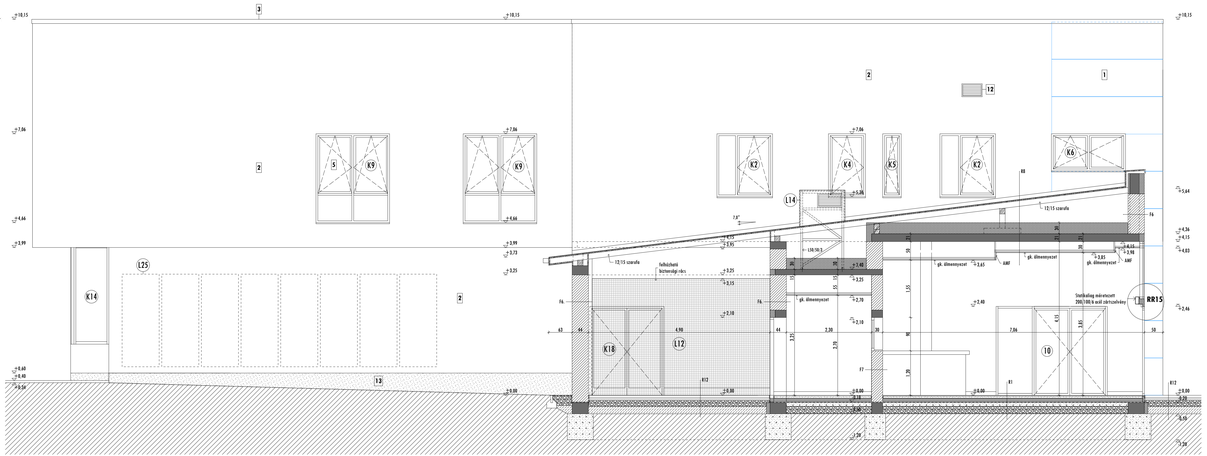

D-D metszet

Megjegyzés:
- ±0,00 = 104,20 mBf az épület bővegető falhajszat előtti járda szintje.
- A lehorbolandó szerkezetek mérete, anyagminősége, geometriája a statikai tervek szerint készül.
- Az épületgépészeti rendszerek, berendezések, nyomvonalak, áttörések az épületgépészeti tervek szerint készül.
- Az épülethűvösségi rendszerek, berendezések, nyomvonalak, áttörések az épülethűvösségi tervek szerint készül.
- A mű- és kőkészítő szerkezetek méretét a kapcsolódó szerkezetek építési során a helyszínen ellenőrizni kell.
- Az épület különböző szerkezeti elemeinek kivezetéseire, kapcsolódásaik kialakítására az épületgépészeti tervek, kencsipadozik, műszaki leírások, kőtörlődési és szakmaközi együtteszen adnak iránymutatást.
- Az építési során az egyes szakágak tervait együtt kell kezelni.
- A terv dokumentáció részei együtt értelmezendők.
- Az egyes anyagokat, szerkezeteket a rendszer szerint kiegészítő elemekkel a szükséges technológiai rendben alkalmazva kell beépíteni.
- Bármiromű eltérés esetén a tervezők véleményét kell kérni.

Anyagjelölés:

- VB. szerkezet
- Felszerelt szerkezet
- Betonszerkezet
- Hőszigetelés
- Fa anyagú szerkezet
- Kerámiaburkolat
- Feltöltés
- Gipszkarton válaszfal

Rendszerszerű anyagkiszerelések:

1. Nagyformátumú szerelt, gerincfogú burkolatok:
   Cotto D'Este, KERLITE, Fusion Nero 300/100,5 cm méretben, Microban felületű,
   Parotherm 44 Klima tégla vagy vezhetem teherhordó szerkezetre dilatációszál ragasztott
   ALCFIX2 fehér vékonyágyazóban szerelt drszellőzött, kapcsos lapmegfogású, rézszínű dilatációjú lapokkal.
2. Vakolt homlokzati felületek: Parotherm 44 Klima tégla vagy vezhetem teherhordó szerkezetre kerülő
   2 cm vtg. Terraneva hőszigetelő alapvakolatban Terraneva weber 0/700 vékonyvakolatot alapozó,
   Terraneva weber pen 15 kárcsiszlas vékonyvakolat, finom és gérdörzsszűrt, BY2,5ütés színben.
3. Fémlemez burkolatok, szegélyek, tetők: Anomar mélynyomásosmatt alumínium lemez, hattős dilatációs fémlemez fedés:
   vízlépcsőzésbe szélben, kőhöz rögzített lábonnal, attikafedésekről decsika, lábzat rézszínen mérték, egyszálban gyalult decsika aljzatra rögzítve.
4. Homlokzati üvegfal és elemekkel, szigetelő és nyílás bukó-billenő szerkezetekkel: ALUFLAST MC W422 Hőgátolt, IMPERIAL 800 nyílás nyílás,
   homlokzati hőszigetelő gyártó beépített parapett panel elemekkel a kétszárnyas magas üvegfelületekkel.
   Parcelator beépítésével, Bal:1019 Grey beige színben. Sunguard Extra selective 500 60/28, 3-rétegű hőszigetelő, napvédő üvegszívcsal.
5. Homlokzati bukó-nyíló és fix elemek, nyílók: VEKA 70 profil, fix, nyílók bukó-billenő
   Bal:1019 Grey beige színben. Sunguard Extra selective 500 60/28, 3-rétegű hőszigetelő, napvédő üvegszívcsal.
6. Homlokzati harmonika beépített üvegfal nyílók: JAMON Inoxcel harmonika nyílású üvegfal, felső, függszerkezet görgős-magvezetőcsal,
   alsó akadályvezetős gum kiszállóval. Felső vezető cső rögzítve a mérőszerkezet acél gerendához rögzítve.
   Fehérre ALUFLAST MC W422 Hőgátolt profilokat és üvegezve.
7. Vízszintesvezető kapcsoló: ALCO kárelnyő, hőszigetelő, üvegszálerősítésű poliészter nyílászárny (kétfelhagyott), hőszigetelő hőszer (EPS) "W" egyenesfelső,
   mechanikus szigetelés-szigetelő gallér, NORD- nyílógát, rendszer szerint elektromos nyílászárszerkezet. Hőjárói rendszerbe beépítve.
8. Parkoló dilkszik fölötti pergola, mérőszerkezetű rendszer: Zsalakő kerítőcsal szél törhető elemekkel és beton alapozásban
   acél tartószerk elemekkel rögzített és szálpadszer felmszárnak be gallé pergola mérőszerkezetű.
   Fa anyag színben, UV élő textíral kezelve, fehér színben.
9. Üvegtetős nélkülözhetetlen szerkezet, szerszámszerkezet, tartószerkezet acélszerkezet: Glassoft, "T"alrendszerben mindvégig,
   nélkülözhetetlen szélszívóhatást DOPC betonkönnyűszerkezet, rézszínű fehérszínű kiskábítócsal, szín G14-0,9mm.
   Mérőtávolsági minimum: 0mm Exclusive Arena"50-100/36,5-23 mm fehér szélnyelvű üvegszájtott, HEA 300 acél tartószerkezetre,
   ALUFIX2 fehér vékonyágyazóban szerelt, hőtrió fehérszínű acél kapcsolóra alkszszett, acélszögekkel szél szerszámnyelvkéd rögzítve.
   Fa anyag színben, UV élő textíral kezelve, fehér színben. Fedett rézszínű mérték, egyszálban gyalult decsika aljzatra szerszét
   Anomar mélynyomásosmatt alumínium lemez, hattős dilatációs fedés, vízlépcsőzésbe szélben.
11. Gépjármű bejárati kapuk: Acél vízszintesvezető kétszárnyas kapu, tartószelvény tartó vékonyszerkezetre szerszét XILOMADURA burkolattal,
    rozsdamentes rendszer szerszét rögzítő szerkezetben (AISI 420) kivé rézszínű nikszelt kezelésű fém (Zincoro 25/37 mm).
    Acél tartószerkezet Bal:1019 Grey beige színben.
12. Épületgépészeti homlokzati rácsok: Homlokzati gerincfogú burkolat szkjában történtakkal beépített épületgépészeti-fém anyagú,
    rácsok, csatornák, szellőző elemek, Bal:1019 Grey beige színben.
13. Vakolt homlokzati felületek lábazatai: Parotherm 44 Klima tégla vagy vezhetem téglaszerűen kerül
    Mapei Elastocolor Tonachino Plus lábazatvakolat Fipec szerszét B520 fehérfehér színben, 0,7 mm szemnagysággal.

Gav-Art Stúdió Kft.
4400 Nyíregyháza Szabadság tér 17/a. 4/14
T+36/42/502007 K/O+36/88/5.30 06/70/9712614
E-mail: gavart@gavart.hu/ www.gavart.hu

A TOP-6.1.4-15 Társadalmi és környezeti szempontból fenntartható turizmusfejlesztés című pályázat keretében, a Nyíregyházi Állatpark látogatóközpontjának fejlesztése

Építtető:
Nyíregyháza Megyei Jogú Város Önkormányzata
4400 Nyíregyháza, Kossuth tér 1. sz.

Építési kivitelezési tervdokumentáció

170/2016 KT

Felelős építésztervező:
Kovács Attila
É1-11-0001

Metszetek I.
M = 1:150

2017. január hó

E-6

Ez a terv/ennek az ennek az elemének a szerzői jogvédelmi szerzői jogról szóló 1999. évi LXXVI tv.). Kizárólagos jog fennáll. A terv/ennek az elemének a bármilyen formában történő másolása, sokszorosítása, közreadása kizárólag az ennek a tervezőt illető írásbeli hozzájárulásával lehetséges.